

Hinweis: Planung muss entsprechend Aufmaß nach Abbrucharbeiten angepasst werden.

ALLE MAßE SIND AM BAU ZU PRÜFEN
ALLE ABWEICHUNGEN UND UNSTIMMIGKEITEN
SIND VOR AUSFÜHRUNG DEM ARCHITEKT /
BAULEITER MITZUTEILEN.
MAßE DÜRFEN NICHT AUS DER ZEICHNUNG
ABGEGRIFFEN WERDEN.
VOR DER AUSFÜHRUNG IST DER AKTUELLE
PLANUNGSSTAND ANHAND DER PLANLISTE
ZU KONTROLLIEREN

FREIGABE			
	DATUM	UNTERSCHRIFT	INDEX
Bauherr			
Bauleiter			

LEITDETAILPLANUNG

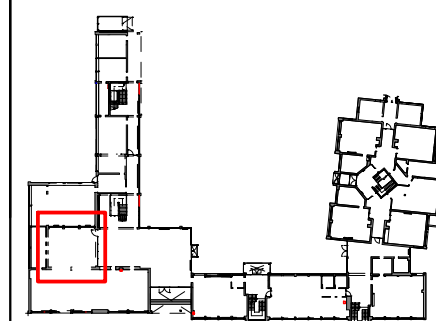

Projekt 1824-754 Sanierung Altbau Lindenschule
--

Bauherr:
**Main-Taunus-Kreis,
Der Kreisausschuss,
Hochbau- und Liegenschaftsamt**
Am Kreishaushaus 1 - 5
65719 Hofheim

Planinhalt

Langbau EG
Wandabwicklung
Umbau Fassade ums Atrium

Datum:	Index Datum:
04.02.2026	-

Plannummer	5A - D 316
------------	------------

Maßstab	Format
1:100 - 1:50	A2

zaeske Zaeske Architekten BDA
Partnerschaftsgesellschaft mbH
Daimlerstraße 35
65197 Wiesbaden
0611 94206 0
zaeske-architekten.de
info@zaeske-architekten.de